COLECTARESELECTIVĂCOLECTARESELECTIVĂCOLECTARESELECTIVĂ COLECTA

Comune di
CORDENONS

GEA - Gestioni Ecologiche e Ambientali spa

DIFERENȚIAZĂ BINE, DIFERENȚIAZĂ MAI BINE

Indicații practice pentru o colectare selectivă corectă

LA CORDENONS ÎNCEPE COLECTAREA DIN POARTĂ ÎN POARTĂ: DE LA DEŞEURI LA RESURSE

Cordenons, noiembrie 2012

Dragi Cetățene, Dragi Cetățeni,
Vă scriem pentru a vă informa că la Cordenons, începând cu data de 14 ianuarie 2013, se va implementa serviciul de colectare a deşeurilor la domiciliu, cunoscut mai bine ca "din poartă în poartă". Acesta va schimba în mod radical obiceiurile noastre dar rezultatele vor fi imediate şi semnificative: vom face bine teritoriului nostru, îl vom face mai curat şi vom face un pas important către reducerea deşeurilor nerecuperabile, pentru noi şi copiii noştri. La ora actuală, într-adevăr, Primăria noastră sortează numai 50 % din deşeurile produse şi păstrând acest sistem vom rămâne sub obiectivele pe care legea le impune. Este necesar să se obțină rezultate mai bune, responsabilizându-ne pentru deşeurile pe care le producem şi schimbându-ne obiceiurile de acasă.
Nu mai putem să ne permitem ca deşeurile să fie îngropate în centrele de eliminare a gunoiului, nesortate, ci trebuie să le transformăm în resurse de recuperat. Din această cauză, Administrația Comunală a ales să schimbe sistemul de colectare şi să adopte metoda care garantează cele mai bune rezultate şi din punct de vedere economic.
Din ianuarie, deci, pe teritoriul nostru va fi activat noul sistem care ne va permite să atingem şi să depăşim obiectivul de 65% impus de lege (art. 205, Decret Legislativ 152/06 şi următoare modificări.).
Un rezultat care poate părea dificil de obținut, dar care reprezintă o oportunitate pentru a contribui o dată în plus la decorul teritoriului nostru şi la respectarea mediului în care trăim.
Containerele pentru colectarea deşeurilor uscate utilizate la ora actuală vor fi eliminate de pe străzi, permițându-ne să facem o țară mai curată şi mai ordonată. În locul acestora vă vor fi predate la domiciliu, începând cu sfârşitul lunii decembrie, tomberoane galbene pentru colectarea materialelor reziduale. Recipientele după ce s-au umplut, trebuie să fie expuse în fața casei în zilele stabilite pentru a fi ridicate de operatori.
Conştientizăm faptul că este vorba despre o schimbare semnificativă a obiceiurilor tuturor, dar suntem de asemenea şi siguri că prin colaborare şi implicare vom reuşi să conferim mediului un beneficiu concret în ceea ce priveşte recuperarea resurselor şi economia energetică, şi o scădere a costurilor de tratare şi eliminare a deşeurilor.
Având încredere în participarea Dumneavoastră activă, Vă invităm să luați parte la întâlnirile organizate pentru a ilustra în detaliu noul sistem de colectare a deşeurilor şi pentru a vă răspunde la eventuale întrebări.
Un cordial salut.

Consilierul comunal pentru protecția mediului
Claudio Pasqualini

Primarul
Mario Ongaro

IATĂ CE SE SCHIMBĂ:

- **vor dispărea** containerele pentru deşeurile uscate;
- fiecărei familii i se va preda un **tomberon de uz casnic galben** care va fi golit **1 dată pe săptămână** prin sistemul din poartă în poartă conform calendarului distribuit:
  - a se expune recipientul de colectare numai dacă este plin;
  - deşeurile trebuie să fie conținute în tomberon în saci de plastic bine închişi;
- **fiecare familie va fi responsabilă pentru propriul tomberon** la expunerea pe stradă şi la restituirea sa ulterioară;

Noul sistem va garanta un control mai bun al deşeului predat, o mai mare curățenie a mediului şi un serviciu mai eficient.

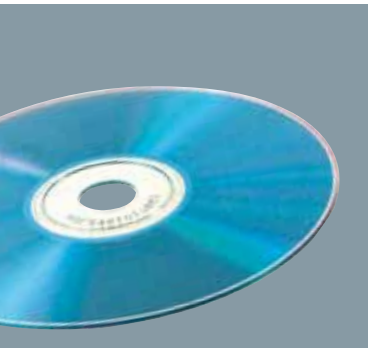

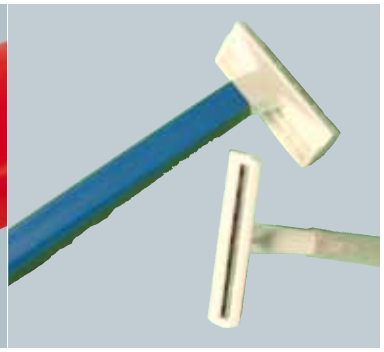

DEŞEURI USCATE

DA

- casete audio şi video
- saci pentru aspirator
- cd, dvd şi dischete floppy disk
- ustensile de bucătărie
- jucării vechi
- vase din ceramică
- becuri cu filament
- tuburi de pastă de dinţi
- aparate de ras de unică folosinţă
- tacâmuri de unică folosinţă
- scutece (pampers) şi absorbante
- mături vechi
- hârtie cerată sau plastifiată
- bumbac
- cârpe murdare

NU

Toate deşeurile care sunt reciclabile şi care vor fi predate în alte containere de colectare selectivă sau la EcoCentro.

UNDE SĂ FIE PREDATE

NOUTĂŢI

În **RECIPIENTUL GALBEN** (Napo) de expus:

- o dată pe săptămână conform calendarului
- numai dacă este plin
- în saci din plastic închişi (nu sunt admise deşeuri vărsate în Napo)
- afară în faţă propriei locuinţe
- pe strada publică într-un loc vizibil
- după orele 20.00 în ziua care precede ziua de colectare.

În cazul unor nereguli la predare, deşeurile nu vor fi colectate şi va fi lăsat un aviz de la operator.

PENTRU BLOCURI MARI:
predaţi deşeurile în containerul dedicat cu cheie individuală.

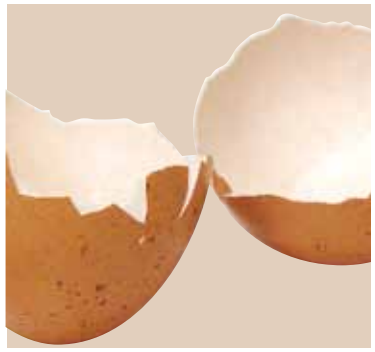

UMED ORGANIC

DA

- orice reziduu de mâncare: fructe, legume, carne, peşte, măruntaie, oase
- pâine veche, paste
- produse lactate, coji de ouă
- alimente expirate fără ambalaj
- batiste şi şervețele de hârtie folosite
- zaț de cafea sau filtre de ceai
- pământ de flori din vase, cenuşă stinsă
- ghivece mici de plante de interior sau de terasă, flori tăiate
- rumeguş şi paie în cantități mici
- aşternuturi pentru animalelor domestice cu excremente

NU

Toate materialele ne compostabile.

UNDE SĂ FIE PREDATE

Deşeurile trebuie depozitate conform prevederilor legale în **saci biodegradabili şi COMPOSTABILI** (hârtie, Materii Bio sau materiale similare) şi predate în **TOMBEROANELE ADECVATE** care se află de-a lungul drumurilor comunale.

STICLĂ

DA

- sticle din sticlă
- vase din sticlă
- alte ambalaje din sticlă

NU

- borcane
- obiecte ceramice
- obiecte din porţelan
- becuri
- neon
- geamuri din sticlă
- cristal (conţine plumb)
- vase din sticlă pentru flori
- pahare din sticlă

UNDE SĂ FIE PREDATE

Aceste deşeuri vor fi predate **neambalate** (fără sac) în **pubelele stradale adecvate albastre** cu roţi care se află de-a lungul drumurilor comunale.

BATERII CONSUMATE

Sunt introduse în containerele adecvate amplasate pe teritoriul localității sau în containerele **tubulare** care se află în cadrul magazinelor de electronice, în supermarket şi în anumite magazine care comercializează acumulatori şi baterii noi.

- acumulatori şi baterii pentru radiouri, ceasuri şi aparate electrocasnice mici

MEDICAMENTE EXPIRATE

Sunt introduse în containerele adecvate amplasate pe teritoriul localității sau în cadrul farmaciilor.

- fiole pentru injecții, dezinfectante
- siropuri, pastile, creme (fără ambalajul din hârtie)

ARTICOLE DE ÎMBRĂCĂMINTE UZATE

Colectarea este efectuată de Caritas Diocesana printr-o convenție cu firma privată.
Sunt predate în **pubelele adecvate** galbene.

- haine încă utilizabile de orice tip şi mărime

MATERIALE MULTIPLE (plastic, doze, hârtie, carton, lăzi din lemn)

DA

- farfurii și pahare de unică folosință
- sticle și recipiente din plastic pentru lichide și detergenți goale
- celofan, nailon și polistiren de ambalaj
- pahare de iaurt
- bidoane mici
- casolete din polistiren pentru alimente
- recipiente din plastic șablonate (ex. Pentru ouă, dulciuri, etc.)
- sacoșe de cumpărături și pentru ambalarea articolelor de îmbrăcăminte
- doze din aluminiu
- borcane și lapte pentru conserve, uleiuri, alte alimente, etc. goale
- cutii pentru alimente
- casolete și folii din aluminiu (curate)
- lăzi din lemn
- hârtie (foi, plicuri, saci, etc.)
- cutii din carton (dopă ce le-ați redus volumul)
- recipiente pentru băuturi (lapte, sucuri, smântână, vin, etc.) fără dop

NU

Obiecte din plastic care nu sunt recipiente sau ambalaje, umerașe pentru haine, uscătoare de rufe, jaluzele și materiale electrice sau de construcții, seringi, jucării, tacâmuri de unică folosință, ambalaje realizate din mai multe materiale nedivizibile.
Hârtie plastifiată sau cerată, hârtie murdară.

UNDE SĂ FIE PREDATE

NOUTĂȚI

În **SAC** de expus:

- o dată pe săptămână conform calendarului
- numai dacă este plin
- în sac din plastic închiși
- afară în fața propriei locuințe
- pe strada publică într-un loc vizibil
- după orele 20.00 în ziua care precede ziua de colectare.

În cazul unor nereguli la predare, deșeurile nu vor fi colectate și va fi lăsat un aviz de la operator.

FÂN COSIT şi RAMURI TĂIATE

rezultate din întreţinerea uzuală a grădinilor

DA
- plante de grădină
- fân cosit şi ghivece
- frunze, iarbă şi ramuri

NU
- deşeuri organice de la bucătării şi cantine
- resturi de mâncare

Colectarea se efectuează o dată pe săptămână cu solicitare de programare prealabilă. Pentru informaţii sunaţi la numărul verde al GEA S.p.A. sau la Primăria din Cordenons (Biroul de protecţie a mediului). Rămâne de asemenea posibilă predarea gratuită a fânului şi a ramurilor tăiate la EcoCentru, în cadrul programului stabilit.

Pentru cine practică **COMPOSTAREA DEŞEURILOR MENAJERE**: sunt prevăzute reduceri la TARSU. Pentru a le obţine faceţi o cerere la Biroul de Mediu al Primăriei.

ULEI ALIMENTAR UZAT

Uleiurile uzate pentru conservarea alimentelor (ton, ciuperci, anghinare şi alte produse "în ulei") ca de altfel şi uleiurile vegetale (ulei de măsline, de diverse seminţe etc...) şi grăsimile vegetale şi animale (unt, margarină etc...) care rezultă din gătit sau prăjit, nu trebuie vărsate la canalizare sau deversate în mediu, pentru că sunt extrem de poluante.
Dacă sunt trimise spre tratare, în schimb, aceste deşeuri pot fi transformate în produse industriale (săpunuri, tensioactive, cerneală etc...) sau în combustibil biodiesel, carburant alternativ cu impact ambiental redus. Uleiurile alimentare uzate, din această cauză, trebuie să fie **predate la EcoCentru sau în containerele adecvate stradale** pe care Primăria le-a dislocat în teritoriu pentru a facilita colectarea. C.O.N.O.E. (Consorţiul obligatoriu naţional de colectare şi tratare a uleiurilor şi grăsimilor vegetale şi animale uzate), asigură faptul că acestea sunt trimise către instalaţiile cu care există încheiate convenţii şi sunt efectiv recuperate. Pentru ca acest proces să se poată desfăşura corect, este esenţial ca în recipientele de colectare să nu fie introduse reziduuri de alimente solide, uleiuri minerale (ca acelea utilizate pentru lubrifierea motoarelor) şi alte produse chimice de orice natură.

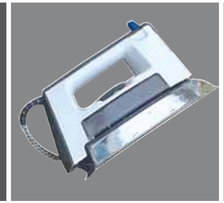

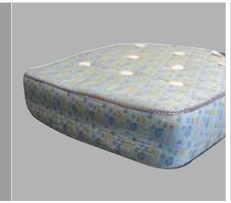

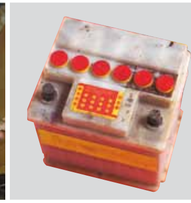

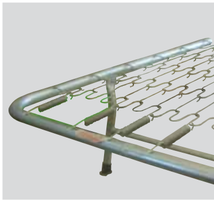

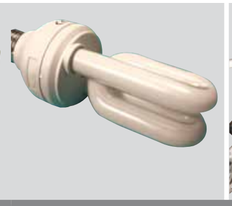

ECOCENTRU

EcoCentrul este un spațiu echipat pentru a colecta deșeuri reciclabile dar și deșeuri care prin dimensiuni, cantitate sau calitate NU POT fi gestionate prin sistemul stradal și/sau din poartă în poartă.
Poate fi utilizat NUMAI de către cetățenii rezidenți în Cordenons și acolo pot fi predate NUMAI deșeuri de provenienţă menajeră.

Utilizatorii trebuie să respecte indicațiile prezentate la intrarea în EcoCentro.

UNDE SE AFLĂ

La Cordenons pe strada Via Chiavornicco, 49

ZILE ȘI PROGRAM DE LUCRU

Luni: 9.00/12.00 - 15.00/18.00
Joi: 9.00/12.00 - 15.00/18.00
Sâmbătă: 9.00/12.00 - 15.00/18.00

CE SE ADUCE

- deșeuri de gabarit mare (saltele, fotolii, scaune, mese, dulapuri, etc.);
- deșeuri electrice și electronice (tuburi cu neon, becuri fluorescente, electrocasnice, televizoare, monitor, tastatură, mouse, computer, telefoane mobile);
- gemuri de sticlă, oglinzi, obiecte ceramice;
- materiale inerte cum ar fi cioburi de vase, pietre, faianță și moloz în cantități mici provenind de la lucrări casnice efectuate de către proprietar de tip "do it your self" ;
- Deșeuri Urbane Periculoase (RUP) cum ar fi lacuri, vopsele și solvenți;
- uleiuri minerale și alimentare;
- fier, lemn, plastic;
- cauciucuri, baterii pentru automobil și acumulatoare consumate;
- produse chimice periculoase provenind din activități casnice (îngrășăminte chimice, otravă pentru insecte, anti criptogamici);
- verdeață, fân cosit și ramuri tăiate (consultă și pagina următoare).

În cazul unor cantități importante de materiale este posibil să predați la EcoCentru și sticlă, hârtie și plastic.

COMPOSTAREA DEŞEURILOR MENAJERE

Pentru cei care practică **COMPOSTAREA DEŞEURILOR MENAJERE**: sunt prevăzute reduceri la TARSU. Pentru a le obține faceți o cerere la Biroul de Mediu al Primăriei.

CE ESTE

Este procesul natural pentru de obținere a unui pământ bun de cultivat din deşeuri organice de bucătărie şi rezultate din grădinărit.

UNDE SE POATE FACE

În cadrul propriei grădini utilizând un tomberon ventilat adecvat, compostorul, care nu generează mirosuri neplăcute.

CELE 4 REGULI DE AUR PENTRU O BUNĂ COMPOSTARE

- **pregătirea fundului**, realizând un drenaj cu material de susținere;
- **varietatea materialelor**, utilizând atât deşeuri de bucătărie cât şi rezultate din grădinărit;
- **amestecarea şi aerisirea**, asigurând prezența oxigenului cu materiale poroase şi răsturnând des;
- **umiditatea corespunzătoare**, prin drenarea, stropirea materialului şi deplasarea compostorului la umbră sau la soare.

AVANTAJE

- reduce de la sursă deşeurile introduse în sistemul de colectare
- contribuie la rezolvarea problemei deşeurilor: recuperarea propriu-zisă diminuează costurile de eliminare
- garantează fertilitatea solului, furnizând un fertilizant natural utilizabil în grădina de zarzavat, în grădină şi pentru plantele în vas
- permite o economie financiară, limitând achiziționarea de pământ fertilizat şi îngrăşăminte organice.

SFATURI UTILE

În timpul procesului de compostare se recomandă să se **mărunțească** cât mai mult posibil deşeurile, să se **amestece** reziduurile în mod uniform, să nu se acopere cu pământ reziduurile, să se **altereze** reziduurile de bucătărie şi cele rezultate din grădinărit, nu predați oase, carne, şira spinări de la peşte şi peşte.

SERVICIU DE PRELUARE LA DOMICILIU

Este posibil să se solicite şi serviciul de **PRELUARE DE LA DOMICILIU A DEŞEURILOR DE GABARIT MARE**, cu plată, care se rezervă telefonând la **GEA** la numărul: **0434 50 64 11** sau la **numărul verde: 800 50 10 77**

Chiama Gea
800 50 10 77
www.gea-pn.it

www.achabgroup.it

www.comune.cordenons.pn.it

NUMĂR TELEFONIC COMUNAL PENTRU CERERE DE INFORMAȚII :

Primăria din Cordenons (Biroul de Mediu): 0434 586954

Program de lucru cu publicul:

- **luni, joi, vineri 10.00/12.50**
- **marți, miercuri 10.00/13.00**
- **luni, joi 17.00/18.30**